Du fonds de ma pensée

Trad. (Psalm 130, Huguenot Psalter)

Kristina Warren

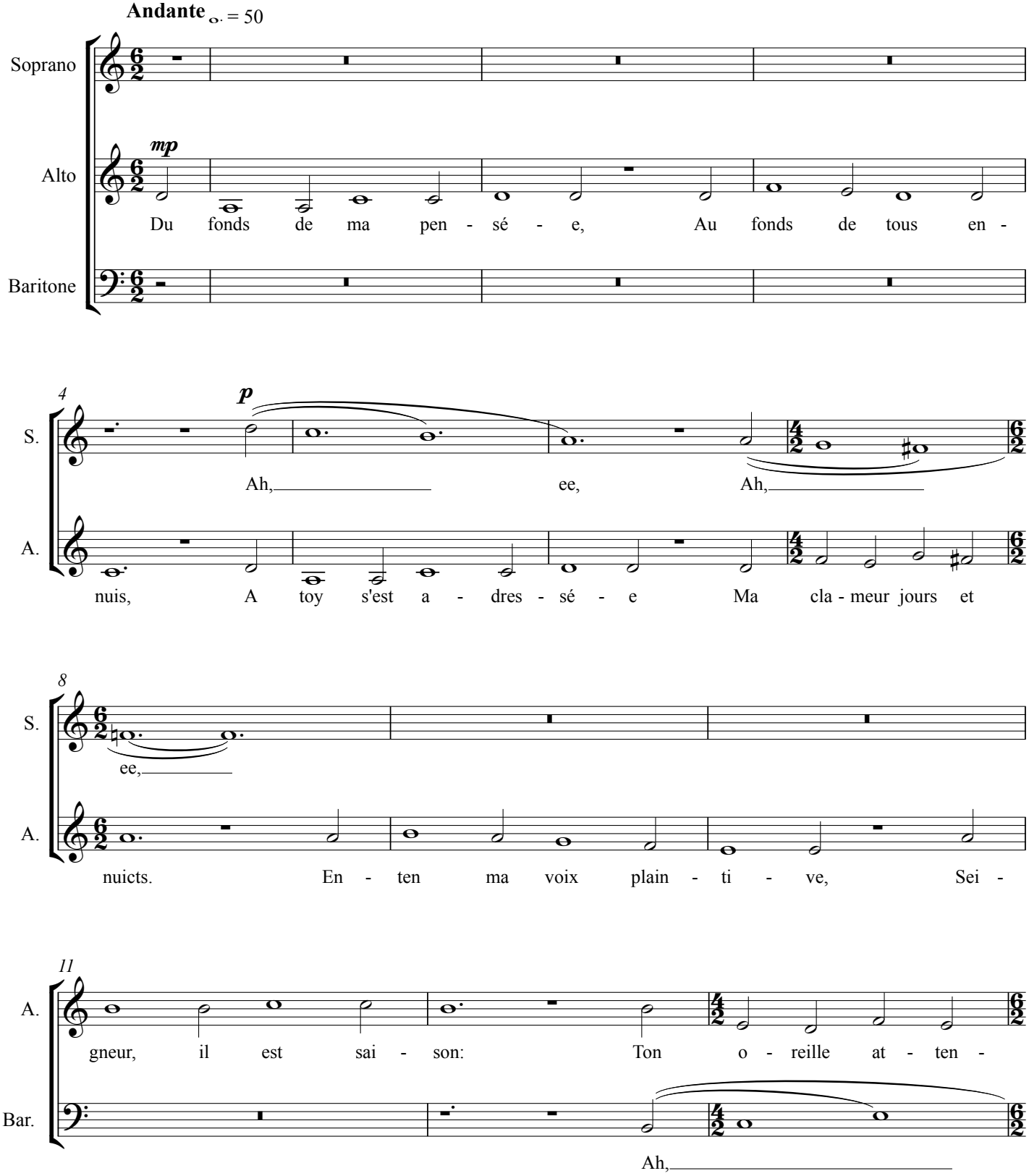

Copyright © 2011

14

S. Du fonds, du

A. ti - ve Soit à mon o - rai - son.

Bar. ee, Du fonds, du

18

S. fonds,

A. Du fonds de ma pen - sé - e Au

Bar. fonds, Du fonds de ma pen - sé - e Au

21

S. du fonds, du fonds,

A. fonds de tous en - nuis, A toy s'est a - dres -

Bar. fonds de tous en - nuis, A toy s'est a - dres -

24

S. du fonds,

A. sé - e, Ma cla - meur jours et nuicts. En -

Bar. sé - e, Mes jours et nuicts.

27

S. du fonds, Sei -

A. ten ma voix plain - ti - ve, Sei - gneur, il est sai -

Bar. Voix plain - - ti - ve, Sei - gneur, il est sai -

30

S. gneur, il est sai - son, Soit

A. son: Ton o - reille at - ten - ti - ve Soit

Bar. son: il est sai - son,

33

S. à mon o - rai - son. mon o - rai - son,

A. à mon o - rai - son. mon o - rai - son,

Bar. sai - son, Mon o - rai -

37

S. mon o - rai - son,

A. mon o - rai - son, Du fonds de ma pen -

Bar. son, o - rai - son,

41

S. Au fonds d'en - nuis, A

A. sé - e, Au fonds de tous en - nuis, A

44

S. toy s'est

A. toy s'est a - dres - sé - e Ma cla - meur jours, ma

mf

Bar. A toy s'est Ma

47

mf leggero

S. Du fonds, au fonds, du fonds, au fonds,

A. cla - meur nuicts, ma cla - meur jours, ma cla - meur nuicts, ma cla - meur jours et

mf leggero

Bar. cla - - meur, Du fonds, au fonds, du

51

f

S. Du fonds, au fonds, du

f

A. Ton o - reil - le, ton o - reil - le, ton o - reil - le, ton o - reil - le,

f

Bar. fonds, au fonds, Du fonds, au fonds, du fonds, au fonds,

55

S. fonds, En - ten ma voix plain-

A. ton o - reil - le, ton o - reille, Mon o - rai - son, mon o - rai - son, mon

Bar. En - ten ma voix plain-

ff *ma leggero*

ff

59

S. tive, en - ten ma voix plain- tive, en - ten ma voix plain - ti - ve.

A. o - rai - son, mon o - rai - son, mon o - rai - son, mon o - rai - son, mon

Bar. tive, en - ten ma voix plain- tive, en - ten ma voix plain - ti - ve.

p

63

S. Ma cla - meur, ma voix, ma cla - meur, ma voix, ma

A. o - rai - son, Ma cla - meur, ma voix, ma cla - meur, ma voix, ma

Bar. Ma

p *sempre cresc.* *mp*

sempre cresc. *mp*

mp

66

S. cla - meur, ma voix, ma cla - meur, ma voix, ma cla - meur, ma voix, ma

A. cla - meur, ma voix, ma cla - meur, ma voix, ma cla - meur, ma voix, ma

sempre cresc.

Bar. cla - meur, ma voix, ma cla - meur, ma voix, ma cla - meur, ma voix, ma

69

S. ***ff*** cla - meur, ma voix.

A. ***ff*** cla - meur, ma voix, ***p*** *sub.* Soit à mon o - rai - son.

Bar. ***ff*** cla - meur, ma voix.

72

S. ***p*** Du fonds, pen - sé - e, de

A.

Bar. ***p*** de ma pen - sé - e, Au fonds,

75

S. tous en - nuis, ma voix plain -

Bar. en - nuis, A toy s'est a - dres - sée ma voix plain -

78

S. ti - ve. Sei - gneur, il est sai.., ..gneur, il

A. Sei - gneur, il est sai.., ..gneur, il

Bar. ti - ve. Sei - gneur, il est sai.., ..gneur, il

82

S. est sai.., gneur, il est sai.., ..reille at - ten..,

A. est sai.., ..gneur, il est sai.. ..reille at - ten..,

Bar. est sai.., ..gneur, il est sai.. ..reille at - ten..,

87

S. ..reille at - ten.., A mon, a

A. ..reille at - ten.., A mon, a

Bar. ..reille at - ten.., A mon, a

91

S. mon, a mon, Du

A. mon, a mon, a

Bar. mon, a mon, a

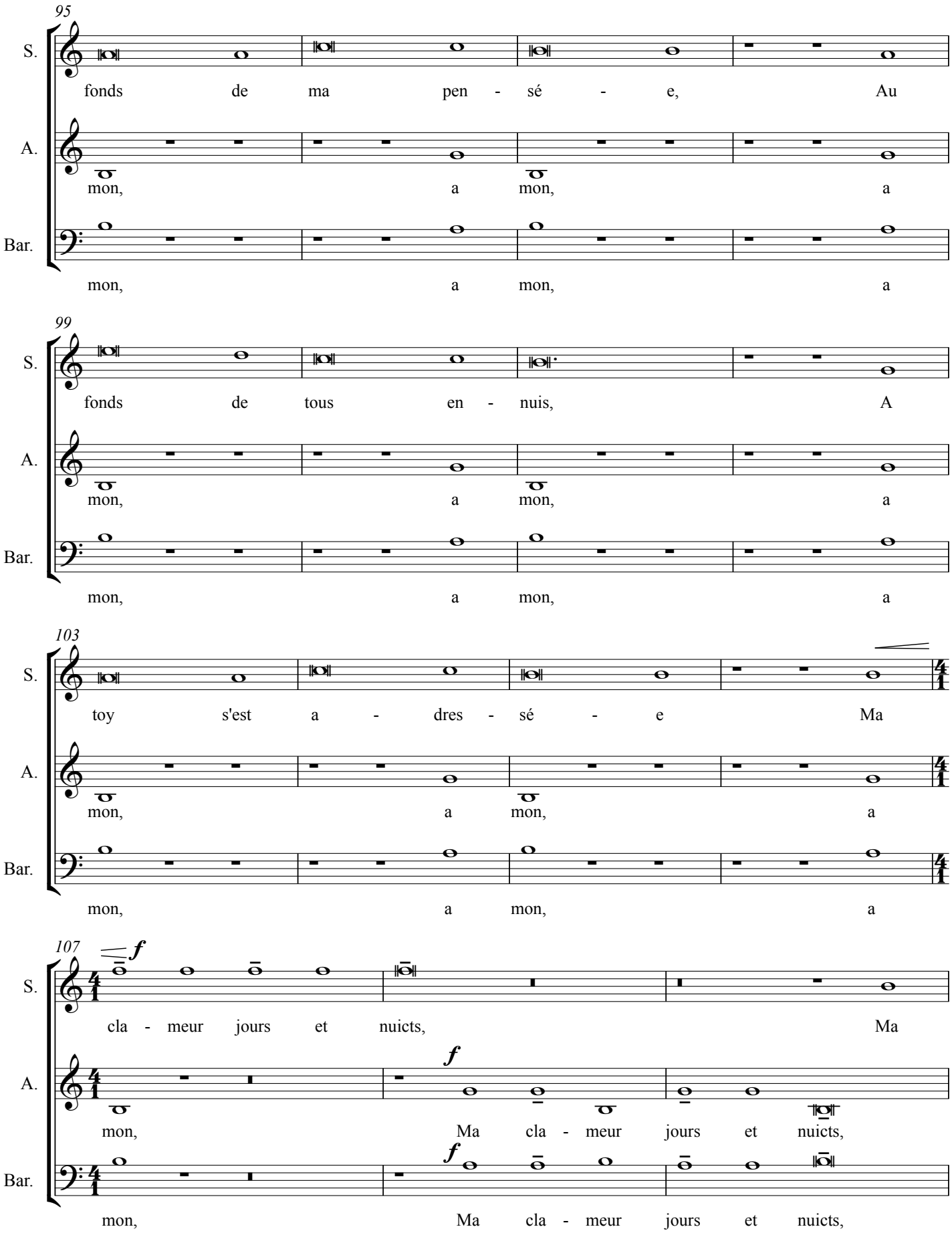
95
S.
fonds de ma pen - sé - e, Au
A.
mon, a mon, a
Bar.
mon, a mon, a
99
S.
fonds de tous en - nuis, A
A.
mon, a mon, a
Bar.
mon, a mon, a
103
S.
toy s'est a - dres - sé - e Ma
A.
mon, a mon, a
Bar.
mon, a mon, a
107
f
S.
cla - meur jours et nuicts, Ma
A.
f
mon, Ma cla - meur jours et nuicts,
Bar.
f
mon, Ma cla - meur jours et nuicts,

110

S. *f* cla - meur jours et nuicts, *mp* En -

A. *f* Ma cla - meur jours et nuicts,

Bar. *f* Ma cla - meur jours et nuicts,

113

S. ten, en - ten ma voix, ma voix plain - ti - ve. En -

A. *mp* En - ten, en - ten ma voix, ma voix plain - ti - ve.

Bar. *p*

116

S. ten plain - tive ma voix en - ten, en - ten

A. ma voix en - ten plain - tive ma voix Sei..

Bar.

120

S. il sai.., Sei.. il sai.., Sei.. il sai..,

A.

Bar. ..gneur est ..son, ..gneur est ..son, ..gneur est

più lento (𝅗𝅥 = 120-130), quasi recit.

124

S. Ton ..ten - tive

A. at.. ..tive, ..tive, ..tive, ..tive,

Bar. ..son, o - reil - le ..ten.. ..ten.. ..ten.. ..ten..

f *p* *p sub.* *non cresc.* *p sub.* *non cresc.*

127

S. Ton ..ten - tive

A. at.. ..tive, ..tive, ..tive, ..tive,

Bar. o - reil - le ..ten.. ..ten.. ..ten.. ..ten..

f *p* *p sub.* *p sub.*

130 **rit.**

S. Ton

A. Ton o - reil - le,

Bar. o - reil - le

mf *pesado* *p*

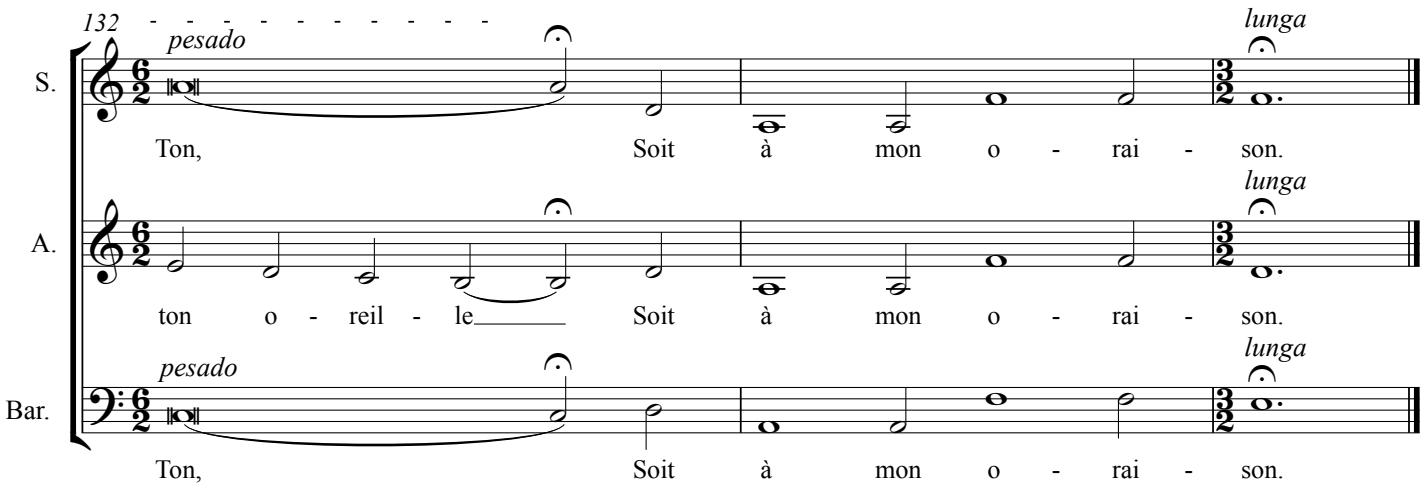

Du fonds de ma pensée,
Au fonds de tous ennuis,
A toy s'est adressée
Ma clameur jours et nuicts.
Enten ma voix plaintive,
Seigneur, il est saison:
Ton oreille attentive
Soit à mon oraison.
-Huguenot Psalter, Psalm 130 (exc.)

Out of the depths
I cry to you, O Lord;
O Lord, hear my voice.
Let your ears be attentive
To my cry for mercy.
-NIV, Psalm 130:1-2